

Accueils de loisirs d'Ambenay et Neaufles Auvergnay

Période d'inscriptions

Pour juillet du 01 au 23 juin 2023

Pour août du 01 juin au 07 juillet 2023



**Vacances d'été
du 10 juillet au 01 septembre
2023**

La direction:

juillet, Sandra CRESTOT et août, Ellie DEVIN
06.73.46.39.40 enfance.rugles@inse27.fr



Formulaire de réservation - ETE 2023 - JUILLET

Période d'inscription du jeudi 01 au vendredi 23 juin

Création obligatoire d'un dossier d'inscription complet - valable 1 an - du 1er septembre au 31 Août (à l'exception des nouvelles inscriptions des mois de juillet ou août - dossier valable pour toute l'année scolaire suivante)

Dossier téléchargeable depuis le site internet de l'Interco (www.inse27.fr) ou à retirer directement à l'accueil de loisirs

NOUS ATTIRONS VOTRE ATTENTION SUR LES INFORMATIONS SUIVANTES : Les places étant limitées, les inscriptions sont prises en compte par ordre d'arrivée de ce formulaire.

Nous nous réservons le droit de refuser l'inscription lorsque l'effectif est au complet.

Accueil de loisirs: **Neaufles-Auvergny (3-6 ans)** **Ambenay (7-12 ans)**
(cocher la case souhaitée)

Nom de l'enfant:

Horaires d'ouvertures : de 7h30 à 18h30

Arrivée de 7h30 à 9h00 - Départ de 16h30 à 18h30

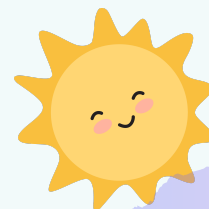

**Cadre réservée
à l'administration**

Reçu le:

.....

Saisi le:

.....

Du lundi 10 juillet au vendredi 04 août 2023

<i>Coser la case souhaitée</i>	Journée complète		Journée complète
	Lundi 10		Lundi 24
	Mardi 11		Mardi 25
	Mercredi 12		Mercredi 26
	Jeudi 13		Jeudi 27
	Vendredi 14	FERIE	Vendredi 28
	Lundi 17		Lundi 31
	Mardi 18		Mardi 01
	Mercredi 19		Mercredi 02
	Jeudi 20		Jeudi 03
	Vendredi 21		Vendredi 04

**Inscription à la journée complète avec repas uniquement
(2 jours minimum par semaine)**

Accueils de loisirs:

Neaufles-Auvergny (3-6ans) - Ambenay (6-12ans)



**Signature du représentant
légal:**

Les tarifs sont définis en fonction des revenus, du nombre de personnes à charge et du lieu de résidence (hors INSE). La grille tarifaire est consultable sur notre site www.inse.27.fr.

Le tarif calculé est valable toute l'année (sauf changement de situation).

Si vous ne fournissez pas de justificatif de ressources, le tarif maximum sera appliqué.

Cotisation annuelle de 5 € (du 1er janvier au 31 décembre) et par famille

Formulaire de réservation - ETE 2023 - Août

Période d'inscription du jeudi 01 juin au vendredi 07 juillet

Création obligatoire d'un dossier d'inscription complet - valable 1 an - du 1er septembre au 31 Août (à l'exception des nouvelles inscriptions des mois de juillet ou août - dossier valable pour toute l'année scolaire suivante)

Dossier téléchargeable depuis le site internet de l'Interco (www.inse27.fr) ou à retirer directement à l'accueil de loisirs

NOUS ATTIRONS VOTRE ATTENTION SUR LES INFORMATIONS SUIVANTES : Les places étant limitées, les inscriptions sont prises en compte par ordre d'arrivée de ce formulaire.

Nous nous réservons le droit de refuser l'inscription lorsque l'effectif est au complet.

Accueil de loisirs: Neaufles-Auvergny (3-6 ans) Ambenay (7-12 ans)
(cocher la case souhaitée)

Nom de l'enfant:

Horaires d'ouvertures : de 7h30 à 18h30

Arrivée de 7h30 à 9h00 - Départ de 16h30 à 18h30

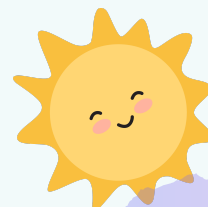

Du lundi 07 août au vendredi 01 septembre 2023

	Journée complète		Journée complète
Lundi 07		Lundi 21	
Mardi 08		Mardi 22	
Mercredi 09		Mercredi 23	
Jeudi 10		Jeudi 24	
Vendredi 11		Vendredi 25	
Lundi 14	FERME	Lundi 28	
Mardi 15	FERIE	Mardi 29	
Mercredi 16		Mercredi 30	
Jeudi 17		Jeudi 31	
Vendredi 18		Vendredi 01	

Cadre réservée à l'administration

Reçu le:

.....

Saisi le:

.....



Inscription à la journée complète avec repas uniquement

(2 jours minimum par semaine complété)

Accueils de loisirs:

Neaufles-Auvergny (3-6ans) - Ambenay (6-12ans)

Les tarifs sont définis en fonction des revenus, du nombre de personnes à charge et du lieu de résidence (hors INSE). La grille tarifaire est consultable sur notre site www.inse.27.fr.

Le tarif calculé est valable toute l'année (sauf changement de situation).

Si vous ne fournissez pas de justificatif de ressources, le tarif maximum sera appliqué.



Signature du représentant légal:

Cotisation annuelle de 5 € (du 1er janvier au 31 décembre) et par famille

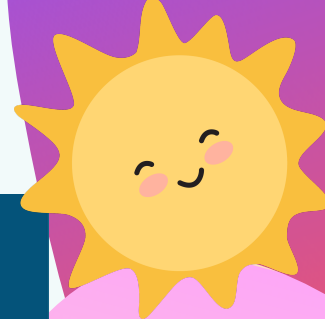

BONNES VACANCES A TOUS !

Tarifs et règlement intérieur téléchargeables sur:

WWW.INSE27.FR

