

LES RPE RELAIS PETITE ENFANCE

AGENDAS ET ACTIVITÉS D'ÉVEIL

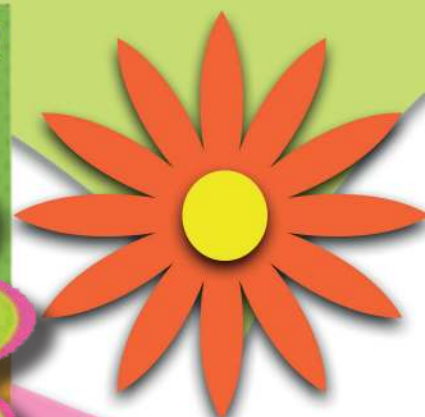

De février à
avril 2023



SEMAINE DE LA PETITE ENFANCE
DU 20 AU 24 MARS 2023

Activités proposées par les RPE dans tous les RPE

*Ouverture de l'atelier aux parents du territoire (sur inscription)

CLÔTURE DE LA SEMAINE
le samedi 25 mars dès 9h30
à la salle des fêtes de Verneuil

Au programme :

Ateliers proposés par :

- les RPE (yoga, nature, ...) et les Multi-Accueil
- les assistant(e)s maternel(le)s du territoire (sensoriel, motricité, tapis de lecture, activités manuelles, ...)

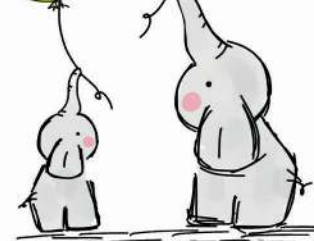

RUGLES

Fonctionnement des ateliers

Inscription à l'avance
OBLIGATOIRE
par mail ou téléphone
auprès du RPE de RUGLES

- Ateliers d'éveil ont lieu dans la salle du RPE de Rugles de **9h45 à 11h15** (sauf précision sur planning)

- La charte et l'autorisation parentale signées doivent être transmises au RPE

- Dans un souci du respect de l'enfant et de son rythme, la durée de l'atelier sera adaptée en fonction de l'activité et de la capacité d'attention

| | | | |
|--------------------------------------|--|--|--|
| Lundi 27 février | Mardi 28 février | Jeudi 2 mars | Vendredi 3 mars |
| <i>Pas d'atelier</i> | Suite arbre à comptine | Yoga 10h15-10h45 | Intervention de la bibliothèque de Rugles sur le relais |
| Lundi 6 mars | Mardi 7 mars | Jeudi 9 mars | Vendredi 10 mars |
| <i>Pas d'atelier</i> | Abécédaire | Médiathèque L'Aigle 10h30-11h00 | Continuité projet ACR |
| Lundi 13 mars | Mardi 14 mars | Jeudi 16 mars | Vendredi 17 mars |
| <i>Pas d'atelier</i> | Jeu libre | La maison de la prudence avec Mme Hubert - 1/7 | Intervention de la bibliothèque de Rugles sur le relais |
| Lundi 20 mars | Mardi 21 mars | Jeudi 23 mars | Vendredi 24 mars |
| SEMAINE DE LA PETITE ENFANCE* | | | |
| <i>Pas d'atelier</i> | Projet Nature avec Jennifer Audiger 10H15-11H | Baby Gym Bois Arnault 10h15 - 11h | Transvasement |
| Lundi 27 mars | Mardi 28 mars | Jeudi 30 mars | Vendredi 31 mars |
| <i>Pas d'atelier</i> | Intervention de la bibliothèque de Rugles sur le relais | Projet Nature avec Jennifer Audiger 10H15-11H | Continuité projet ACR |
| Lundi 3 avril | Mardi 4 avril | Jeudi 6 avril | Vendredi 7 avril |
| <i>Pas d'atelier</i> | Abécédaire | La maison de la prudence avec Mme Hubert - 2/7 | Sortie parcours de santé |
| Lundi 10 avril | Mardi 11 avril | Jeudi 13 avril | Vendredi 14 avril |
| <i>Férié</i> | Jeu libre | Projet Nature avec Jennifer Audiger 10H15-11H | Sortie "Parc de La poulrière" à La Gueroulde |

VERNEUIL D'AVRE ET D'ITON

Fonctionnement des ateliers

Inscription à l'avance
OBLIGATOIRE
par mail ou téléphone
auprès du RAM de VERNEUIL

- Ateliers d'éveil ont lieu dans la salle du RPE de Verneuil de **9h45 à 11h15** (sauf précision sur planning)

- La charte et l'autorisation parentale signées doivent être transmises au RPE

- Dans un souci du respect de l'enfant et de son rythme, la durée de l'atelier sera adaptée en fonction de l'activité et de la capacité d'attention

| | | | |
|--------------------------------------|---|--|---|
| Lundi 27 février | Mardi 28 février | Jeudi 2 mars | Vendredi 3 mars |
| <i>Pas d'atelier</i> | Parcours sensoriel 9h45 - 11h15 | Baby Gym 10h30 - 11h15 | Tableau collectif 9h45 - 11h15 |
| Lundi 6 mars | Mardi 7 mars | Jeudi 9 mars | 9h45 - 11h15 |
| <i>Pas d'atelier</i> | Baton de pluie 9h45 - 11h15 | Yoga 9h30-10h00 Baby Gym 10h30 - 11h15 | Projet Médiathèque/RPE « Raconte-moi » 10h - 11h |
| Lundi 13 mars | Mardi 14 mars | Jeudi 16 mars | Vendredi 17 mars |
| <i>Pas d'atelier</i> | Peinture maison 9h45 - 11h15 | Projet nature 9h30 - 10h15 Baby Gym 10h30-11h15 | KAMISHIBAI Lire et Faire Lire et activité manuelle 9h45 - 11h15 |
| Lundi 20 mars | Mardi 21 mars | Jeudi 23 mars | Vendredi 24 mars |
| SEMAINE DE LA PETITE ENFANCE* | | | |
| <i>Pas d'atelier</i> | Parcours sensoriel 9H45 - 11h15 | Yoga 9h30-10h00 Baby Gym 10h30-11h15 | Parcours sensoriel 9H45 - 11h15 |
| Lundi 27 mars | Mardi 28 mars | Jeudi 30 mars | Vendredi 31 mars |
| <i>Pas d'atelier</i> | Projet Médiathèque/RPE « Raconte-moi » 10h - 11h | Baby Gym 10h30 - 11h15 | Plantations d'intérieur 9h45 - 11h15 |
| Lundi 3 avril | Mardi 4 avril | Jeudi 6 avril | Vendredi 7 avril |
| <i>Pas d'atelier</i> | Exploration maritime 9h45 - 11h 15 | Baby Gym 10h30 - 11h15 | Explorations sensorielles 9h45 - 11h 15 |
| Lundi 10 avril | Mardi 11 avril | Jeudi 13 avril | Vendredi 14 avril |
| <i>Férié</i> | Projet Nature Groupe 1 - 9H15-10H Groupe 2 - 10H15-11H | Yoga 9h30-10h00 Baby Gym 10h30-11h15 | KAMISHIBAI Lire et Faire Lire et activité manuelle 9h45 - 11h15 |

Nous vous rappelons que vous avez la possibilité de vous inscrire sur tous les RPE de l'INSE.

* Ouverture de l'atelier aux parents du territoire

BRETEUIL

Fonctionnement des ateliers

Inscription à l'avance
OBLIGATOIRE
par mail ou téléphone
auprès de l'antenne RPE de
BRETEUIL

- Ateliers d'éveil ont lieu dans
la salle du RPE de Breteil de
9h45 à 11h15
(sauf précision sur planning)

- La charte et l'autorisation
parentale signées doivent
être transmises au RPE

- Dans un souci du
respect de l'enfant et de
son rythme, la durée de
l'atelier sera adaptée en
fonction de l'activité et de la
capacité d'attention

| | | | |
|--------------------------------------|----------------------|----------------------|----------------------|
| Lundi 27 février | Mardi 28 février | Jeudi 2 mars | Vendredi 3 mars |
| Psychomotricité | <i>Pas d'atelier</i> | <i>Pas d'atelier</i> | <i>Pas d'atelier</i> |
| Lundi 6 mars | Mardi 7 mars | Jeudi 9 mars | Vendredi 10 mars |
| Yoga 10h15-10h45 | <i>Pas d'atelier</i> | <i>Pas d'atelier</i> | <i>Pas d'atelier</i> |
| Lundi 13 mars | Mardi 14 mars | Jeudi 16 mars | Vendredi 17 mars |
| Arbre à comptine 1/2 | <i>Pas d'atelier</i> | <i>Pas d'atelier</i> | <i>Pas d'atelier</i> |
| Lundi 20 mars | Mardi 21 mars | Jeudi 23 mars | Vendredi 24 mars |
| SEMAINE DE LA PETITE ENFANCE* | | | |
| Yoga 10h15-10h45 | <i>Pas d'atelier</i> | <i>Pas d'atelier</i> | <i>Pas d'atelier</i> |
| Lundi 27 mars | Mardi 28 mars | Jeudi 30 mars | Vendredi 31 mars |
| Pataugeoire | <i>Pas d'atelier</i> | <i>Pas d'atelier</i> | <i>Pas d'atelier</i> |
| Lundi 3 avril | Mardi 4 avril | Jeudi 6 avril | Vendredi 7 avril |
| Yoga 10h15-10h45 | <i>Pas d'atelier</i> | <i>Pas d'atelier</i> | <i>Pas d'atelier</i> |
| Lundi 10 avril | Mardi 11 avril | Jeudi 13 avril | Vendredi 14 avril |
| <i>Férié</i> | <i>Pas d'atelier</i> | <i>Pas d'atelier</i> | <i>Pas d'atelier</i> |

MESNILS SUR ITON - DAMVILLE

Fonctionnement des ateliers

Inscription à l'avance
OBLIGATOIRE
par mail ou téléphone
auprès du RPE de Damville

- Ateliers d'éveil ont lieu dans
la salle du RPE de Damville
de **9h45 à 11h15**
(sauf précision sur planning)

- La charte et l'autorisation
parentale signées doivent
être transmises au RPE

- Dans un souci du
respect de l'enfant et de
son rythme, la durée de
l'atelier sera adaptée en
fonction de l'activité et de la
capacité d'attention

| | | | |
|---|------------------------|---|----------------------|
| Lundi 27 février | Mardi 28 février | Jeudi 2 mars | Vendredi 3 mars |
| Psychomotricité | Baby Gym 9h30-10h15 | Jeu libre | <i>Pas d'atelier</i> |
| Lundi 6 mars | Mardi 7 mars | Jeudi 9 mars | Vendredi 10 mars |
| Création d'une affiche RPE Salon du livre | Baby Gym 9h30-10h15 | Boîte à raconter (Ramener une boîte à chaussures) | <i>Pas d'atelier</i> |
| Lundi 13 mars | Mardi 14 mars | Jeudi 16 mars | Vendredi 17 mars |
| Yoga 10h15-11h30 | Baby Gym 9h30-10h15 | Parcours sensoriel | <i>Pas d'atelier</i> |
| Lundi 20 mars | Mardi 21 mars | Jeudi 23 mars | Vendredi 24 mars |
| SEMAINE DE LA PETITE ENFANCE* | | | |
| Création bâton de pluie | Baby Gym 9h30-10h15 | Mon joli arbre | <i>Pas d'atelier</i> |
| Lundi 27 mars | Mardi 28 mars | Jeudi 30 mars | Vendredi 31 mars |
| Yoga 10h15-11h30 | Baby Gym 9h30-10h15 | Mon poisson dans l'eau | <i>Pas d'atelier</i> |
| Lundi 3 avril | Mardi 4 avril | Jeudi 6 avril | Vendredi 7 avril |
| Parcours sensoriel nature | Baby Gym 9h30-10h15 | Jeu libre | <i>Pas d'atelier</i> |
| Lundi 10 avril | Mardi 11 avril | Jeudi 13 avril | Vendredi 14 avril |
| <i>Férié</i> | Baby Gym 9h30-10h15 | Mon lapin | <i>Pas d'atelier</i> |

Nous vous rappelons que vous avez la possibilité
de vous inscrire sur tous les RPE de l'INSE.

* Ouverture de l'atelier aux parents du territoire

LES RPE RELAIS PETITE ENFANCE

CONTACTEZ VOTRE STRUCTURE



RELAIS PETITE ENFANCE - SECTEUR RUGLES

33 TER RUE ARISTIDE BRIAND - 27250 RUGLES

Contact : 02 32 22 22 66 - 06 73 81 78 12 - emilie.nicolle@inse27.fr

RELAIS PETITE ENFANCE - SECTEUR VERNEUIL D'AVRE-ET-D'ITON

POMME D'API - MAISON DE LA PETITE ENFANCE

RUE HENRI 1ER BEAUCLERC - 27130 VERNEUIL D'AVRE-ET-D'ITON

Contact : 02 32 78 31 02 - 07 88 38 91 52 mairie.breteau@inse27.fr

RELAIS PETITE ENFANCE - SECTEUR BRETEUIL (ANTENNE RPE DE VERNEUIL)

LE JARDIN ENCHANTE - 293 RUE MODESTE LEROY - 27130 BRETEUIL

Contact : 02 32 29 10 97 - 06 73 81 78 12 emilie.nicolle@inse27.fr

RELAIS PETITE ENFANCE - SECTEUR MESNILS-SUR-ITON

L'ILOT MOMES - 85 RUE SYLVAIN LAGESCARDE - DAMVILLE - 27240 MESNILS-SUR-ITON

Contact : 02 32 62 83 56 - 06 01 70 24 31 emilie.robin@inse27.fr